

**Maßgebliche Karte zur  
1. Änderungsverordnung Landschaftsschutzgebiet  
"Beuster und Kalte Beuster" LSG HI 072**

Gemeinden Diekholzen und Sibbesse,  
Stadt Bad Salzdetfurth

**Blatt 1**

Landkreis Hildesheim, den  
Amt 208 - Umweltamt  
Naturschutzbehörde

Landkreis Hildesheim  
Der Landrat

**Entwurf**

Stand: 05.06.2023

**Legende**

-  **LSG Grenze**
-  **FFH-Gebiet 382 Umsetzungsfläche  
nach § 1 Abs. 3 der VO**
-  **Vogelschutzgebiet V44**
-  **befahrungsempfindliche Standorte  
gem. § 6 Abs. 2 Nr.2 b) nach LBEG  
"Gefährdung der Bodenfunktionen durch  
Bodenverdichtung"**
-  **Wald nach § 6 Abs. 2 Nr. 3. der VO (LRT 91E0  
und 9130 im Gesamterhaltungszustand "B")**
-  **Wald nach § 6 Abs. 2 Nr. 4 der VO (Kernflächen,  
u.a. Flächen mit natürlicher Waldentwicklung  
sowie LRT 7220)**
-  **Wald nach § 6 Abs. 2 Nr. 5 der VO  
(FuR Spechtarten)**

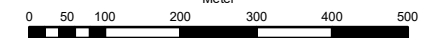

1:10.000

Kartengrundlage AK5 M 1:5.000

Quelle: Auszug aus den Geobasisdaten der Nds. Vermessungs- und  
Katasterverwaltung © 2018



Fachdaten: Landkreis Hildesheim ©

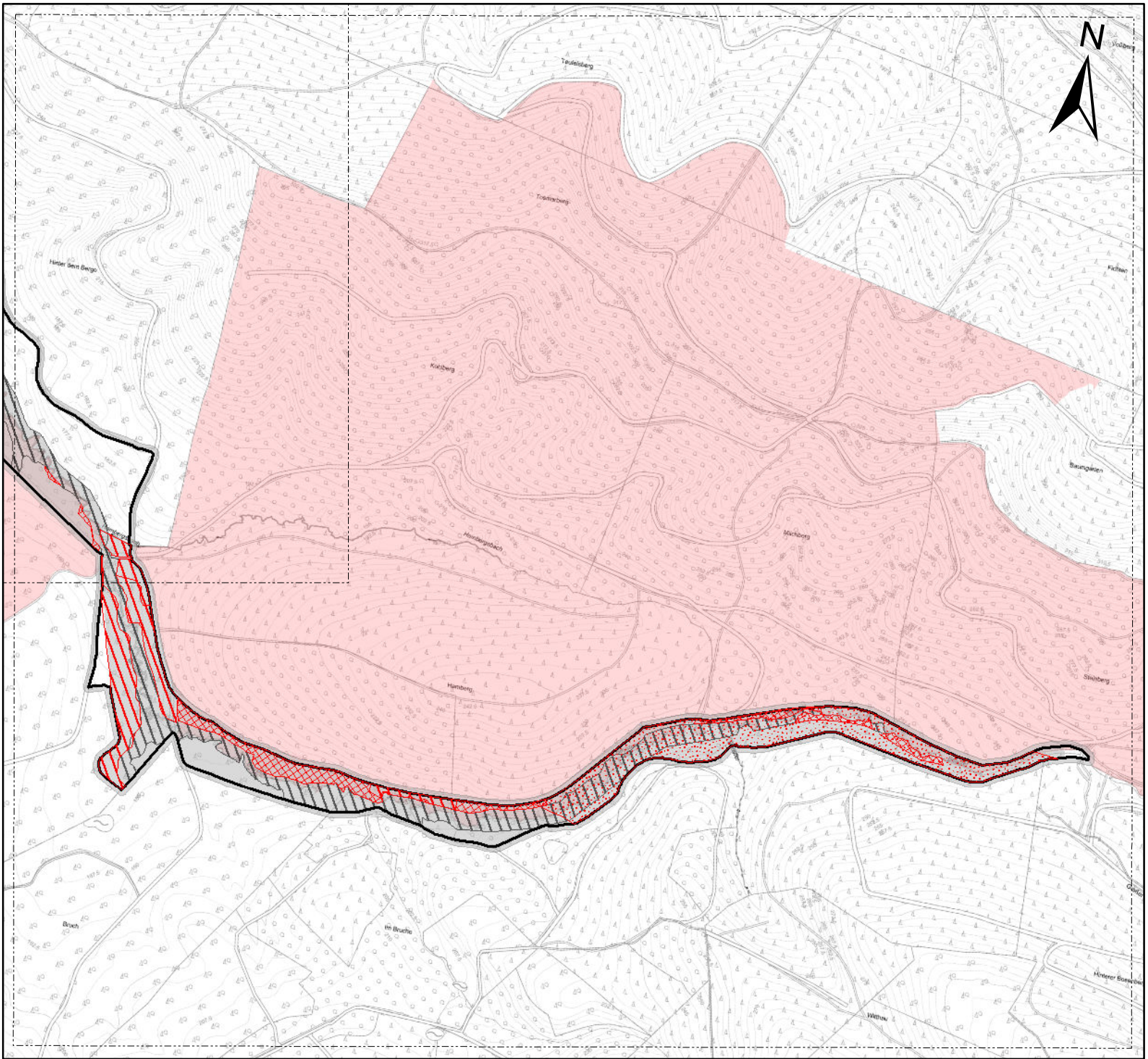

**Maßgebliche Karte zur  
1. Änderungsverordnung Landschaftsschutzgebiet  
"Beuster und Kalte Beuster" LSG HI 072**

Gemeinden Diekholzen und Sibbesse,  
Stadt Bad Salzdetfurth **Blatt 2**

Landkreis Hildesheim, den **Landkreis Hildesheim**  
Amt 208 - Umweltamt **Der Landrat**  
Naturschutzbehörde

**Legende** **Entwurf**  
Stand: 05.06.2023

-  **LSG Grenze**
-  **FFH-Gebiet 382 Umsetzungsfläche  
nach § 1 Abs. 3 der VO**
-  **Vogelschutzgebiet V44**
-  **befahrungsempfindliche Standorte  
gem. § 6 Abs. 2 Nr.2 b) nach LBEG  
"Gefährdung der Bodenfunktionen durch  
Bodenverdichtung"**
-  **Wald nach § 6 Abs. 2 Nr. 3. der VO (LRT 91E0  
und 9130 im Gesamterhaltungszustand "B")**
-  **Wald nach § 6 Abs. 2 Nr. 4 der VO (Kernflächen,  
u.a. Flächen mit natürlicher Waldentwicklung  
sowie LRT 7220)**
-  **Wald nach § 6 Abs. 2 Nr. 5 der VO  
(FuR Spechtarten)**

0 50 100 200 300 400 500  
Meter **1:10.000**

Kartengrundlage AK5 M 1:5.000  
Quelle: Auszug aus den Geobasisdaten der Nds. Vermessungs- und  
Katasterverwaltung © 2018   
Fachdaten: Landkreis Hildesheim ©