

Stadt Bad Salzdetfurth  
Gemarkung Lechstedt  
Flur 3

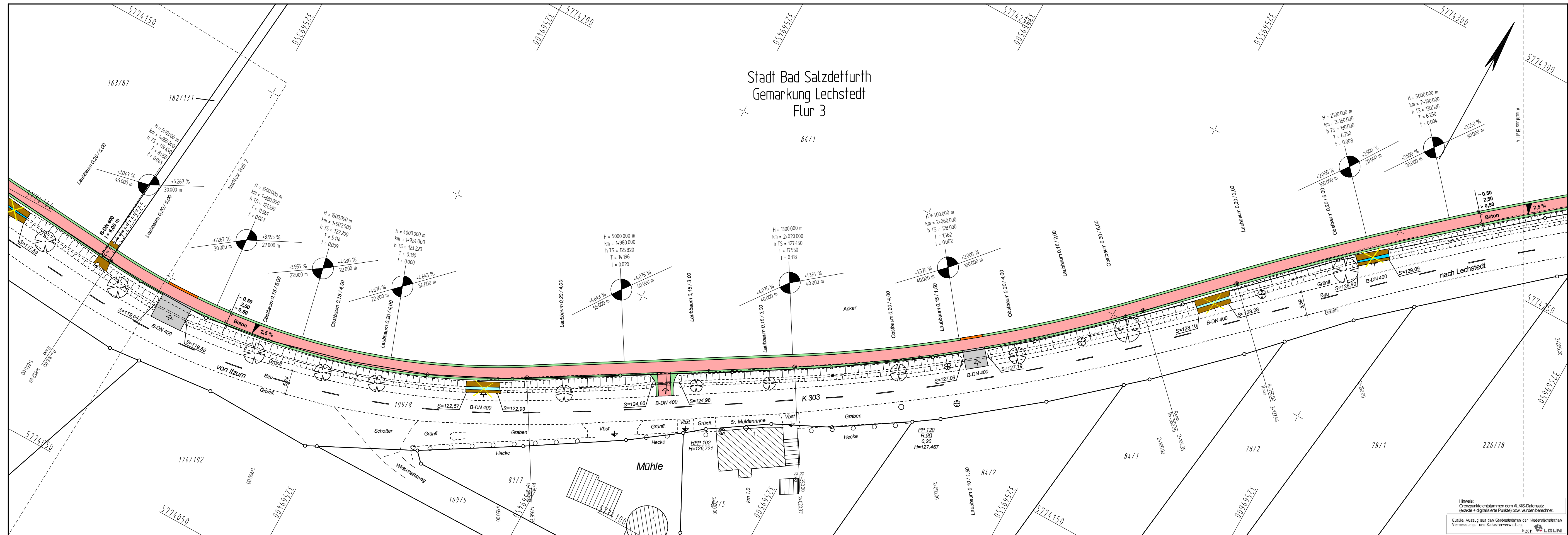

Zeichenerklärung		Böschung vorh.		Stahlrohrmast		Schieber Wasser/Gas		Bushaltestelle		Treppe		Li-Linde Bi-Birne Nu-Nußbaum	
	Gemeindegrenze		Baum Laub/Nadel		Betonmast		Unter-/Oberflurhydrant		Parkplatz		PP bzw. AP Nr. 10		Li-Linde
	Gemarkungsgrenze		geplanter Baum		Holzmast		Ampel vorh./gepl.		Durchlass DN 500		Höhenfestp. lfd. Nr.		Bi-Birne
	Flurgrenze		Hecke/Zaun		RW/SW/MW Schacht		Verkehrs-Hinweisschild		oberer.Hochsp.-Leitung		Schutzplanke		Nußbaum
	Flurstücksgrenze		Mauer		Strabeneinlauf vorh./gepl.		Naturdenkmal Baum		Br		Höhenfestp. lfd. Nr.		Pflaume
			Stützmauer		Einlauf rund/eckig		Brunnen		FlieOpfeil				Mirabelle
			Stahlgittermast		Lampe		Kabel-u. Verteilerkasten						Kastanie
													Esche
													Kirsche
													Schneebere
													Weißdorn
													Robinie

5.			
4.			
3.			
2.			
1.			
Nr.	Art der Änderung	Datum	Aufgestellt

Bearbeitung: Ingenieurbüro Keuntje GmbH Winzenburger Str. 19, 31084 Freden/Leine Tel.: 05184/9405-0 Fax: 05184/9405-45 e-mail: ing-keuntje@t-online.de	Datum Zeichen		
	bearbeitet	08/2015	Ro.
	gezeichnet	08/2015	Wo.
	geprüft:	27.08.2015	gez. Keuntje

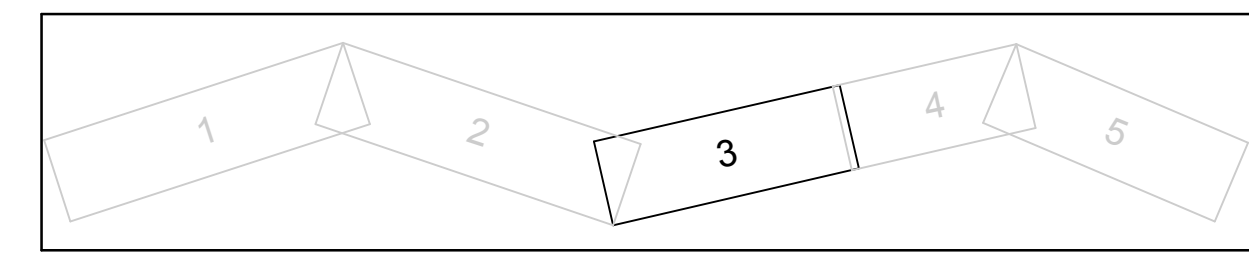

**Straßenbauverwaltung des Landes Niedersachsen**  
 Unterlage 5  
 Blatt Nr. 3  
 Reg. Nr. ....  
 Datum Zeichen

**Neubau eines Radweges an der K 303 zwischen L 499 und Lechstedt**  
 Bau-km 1+825 bis Bau-km 2+208  
**PLANFESTSTELLUNG**  
 Maßstab 1:500

**Aufgestellt:**  
 Hannover, den 04.11.2015  
 Niedersächsische Landesbehörde für Straßenbau und Verkehr  
 Geschäftsbereich Hannover  
 im Auftrage: gez. Fundheller

Grundplan Grundriß Blatt: 1 April 2013  
 terestr./photogr. Aufnahme von: Februar 2013  
 verm.-techn./bautechn. Feldvergleich vom: 16.04.13  
 Stand vom: 2013  
 gezeichnet: gez. Schnelle  
 Unterschrift / Datum

Grundplan Kataster Blatt: 1 Jan. 2013  
 Maßnahme: K 303  
 Maßstab ALKIS-Datensatz  
 gezeichnet: gez. Schnelle  
 Unterschrift / Datum

Hinweis:  
 Grenzpunkte entstammen dem ALKIS-Datensatz  
 (exakte + digitalisierte Punkte) bzw. wurden berechnet.  
 Quelle: Auszug aus den Geobasisdaten der Niedersächsischen  
 Vermessungs- und Katasterverwaltung © 2011 LGLN