

Land Niedersachsen
Landkreis Hildesheim
Gemeinde Schellerten
Ortsteil Oedelum

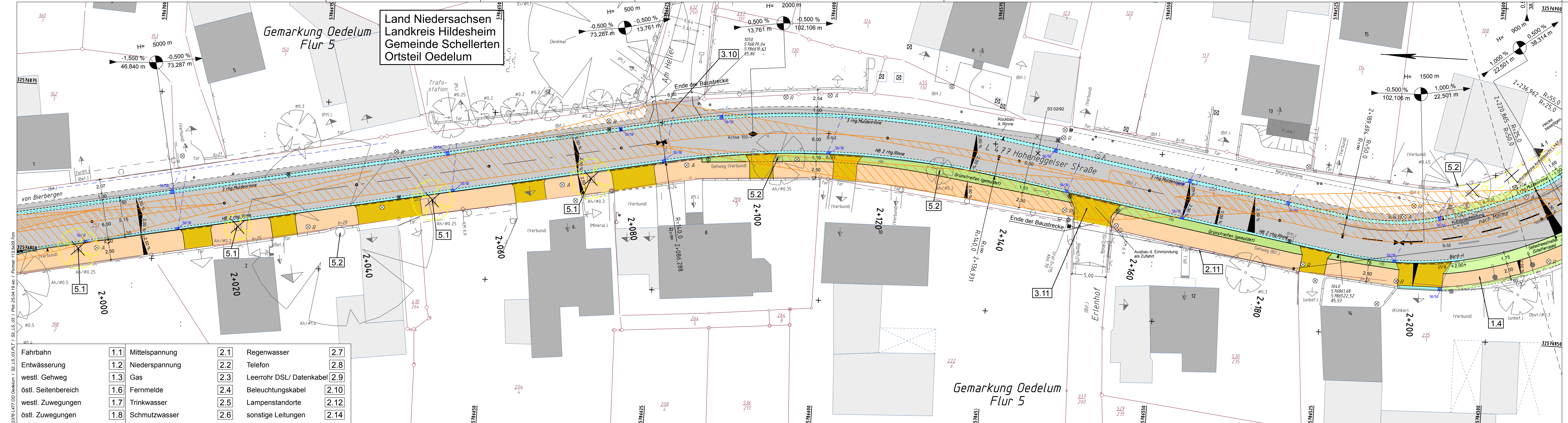

Fahrbahn	1.1	Mittelspannung	2.1	Regenwasser	2.7
Entwässerung	1.2	Niederspannung	2.2	Telefon	2.8
westl. Gehweg	1.3	Gas	2.3	Leerrohr DSL/ Datenkabel	2.9
östl. Seitenbereich	1.6	Fernmelde	2.4	Beleuchtungskabel	2.10
westl. Zuwegungen	1.7	Trinkwasser	2.5	Lampenstandorte	2.12
östl. Zuwegungen	1.8	Schmutzwasser	2.6	sonstige Leitungen	2.14

Legende Vermessung	
	Gemarkungsgrenze
	Flurgrenze
	Mauer
	Hecke
	Stahlgerüstmast
	Stahlrohrmast
	Betonmast
	Holzmast
	Laub-/ Nadelbaum
	Ober-/Unterflurhydrant
	Denkmal
	Schacht vorhanden
	Schacht geplant
	Schieber
	Straßenablauf
	Laub-/ Nadelbaum
	Zugang befestigt / unbefestigt

Hinweis zu den Eigentumsgrenzen:
Aufgrund mangelnder Eindeutigkeit im Kataster sind Grenzverläufe und Gebäudebestand nur nachrichtlich dargestellt!
NLSIBV rGB-H, 05.04.2016

LEGENDE PLANUNG	
	Fahrbahn
	Aufpflasterung
	Seitenbereich
	Gehweg
	Gehwegüberfahrt/ Zufahrt (Rundbord)
	mit Grad / Knick
	mit Grad / Knick u. Entwässerung
	Mulde / Rinne
	Grünstreifen
	Bankett / Mittel-Trennstreifen
	Dammböschung
	Einschnitt
	Entwässerungsraben
	vorh. Gebäude
	gepl. Gebäude
	vorh. Ablauf / entfällt
	gepl. Ablauf mit Anschluss-Leitung
	geplante Markierung
	Flurstücksgrenze
	vorh. Baum/entfällt
	gepl. Baum
	Schürfe / Bohrkern
	vorhandene / geplante Querneigung
	Höhenfestpunkt
	Nr. im Regelungsverzeichnis

Quelle: Auszug aus den Geobasisdaten der Niedersächsischen Vermessungs- und Katasterverwaltung © 2015

Koordinatenreferenzsysteme
Lage: ETRS89_UTM32
Höhe: DE_DHHN92_NH

Entwurfsbearbeitung:	Projekt-Nr.: 2378
BPR Dipl.-Ing. Bernd F. Künne & Partner Beratende Ingenieure mbB	bearbeitet: wo gezeichnet: az/aa geprüft: 22.03.2019 gez. Pfeiffer
Döhbruch 103 30559 Hannover +49 511 860 55 0 info@bpr-hannover.de	

Entwurfsaufstellung:	P-Nr.: 18161
Niedersächsische Landesbehörde für Straßenbau und Verkehr Geschäftsbereich Hannover Dorfstraße 17-19 30519 Hannover	nachgeprüft: 28.03.2019 gez. Rediske

Nr.	Art der Änderung	Datum	Zeichen

FESTSTELLUNGSENTWURF

Straßenbauverwaltung des Landes Niedersachsen	Unterlage / Blatt-Nr.: 5 / 3
Straße / Abschn.-Nr. / Station: L 477 von 50 / 1524 bis 70 / 0349	Lageplan 1+990 - 2+215
PROJIS-Nr.: 18161	Maßstab: 1:250

L 477 - Ausbau der Ortsdurchfahrt Oedelum

Aufgestellt:	Hannover, den 08.04.2019
Niedersächsische Landesbehörde für Straßenbau und Verkehr Geschäftsbereich Hannover	
Im Auftrage: gez. i.v. Bade	

Grundplan Grundriß	Blatt: 3	Pre
terrestrische / photogram. Aufnahme vom: 10.2015		Unterschrift / Datum
verm.-techn. / bautechn. Feldvergleich vom: 10.2015		
Grundplan Kataster	Blatt:	Pre
Maßnahme: Entwurfsvermessung	Stand vom: 29.07.15	Unterschrift / Datum
Maßstab: 1:250	Grundlage: ALKIS	