

# Maßnahmenplan - Kompensationsfläche Harsum

## Ersatzmaßnahme



**E 1** Vorgezogene Aufforstung, Entwicklung eines Eichen-Hainbuchen-Mischwaldes  
Die Aufforstung wurde bereits in den 1990er Jahren durchgeführt.

 Ersatzmaßnahme für den Ausbau des Stichkanals Hildesheim von SKH-km 13,500 bis SKH-km 14,401 und der Verlegung der Bundesstraße 6 mit Neubau der Brücke 395 und Abriss der Brücken 393 - 396.

## Bestand

- EGG Gemüse- und sonstige Gartenbaufläche
- GIT Intensivgrünland trockener Mineralböden
- OVW Weg
- PHO Obst- und Gemüsegarten
- SXF Naturferner Fischteich
- UHM Halbruderale Gras- und Staudenflur mittlerer Standorte
- UW Waldlichtungsflur
- WCR Eichen- und Hainbuchen-Mischwald feuchter, basenreicher Standorte
- WXH Laubforst aus einheimischen Arten

## Nachrichtlich

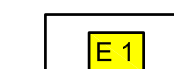
-  Kanal, Wasserfläche
-  Vorgezogene Aufforstung, Entwicklung eines Eichen-Hainbuchen-Mischwaldes  
Die Aufforstung wurde bereits in den 1990er Jahren durchgeführt.
-  Begrenzung der Kompensationsfläche
-  Maßnahmennummer

- Maßnahmennummer
- E 1 K 1, K 2, K 3, K 6, K V und K L** – Konfliktnummer
- Erläuterung der Maßnahme
- E = Ersatzmaßnahme

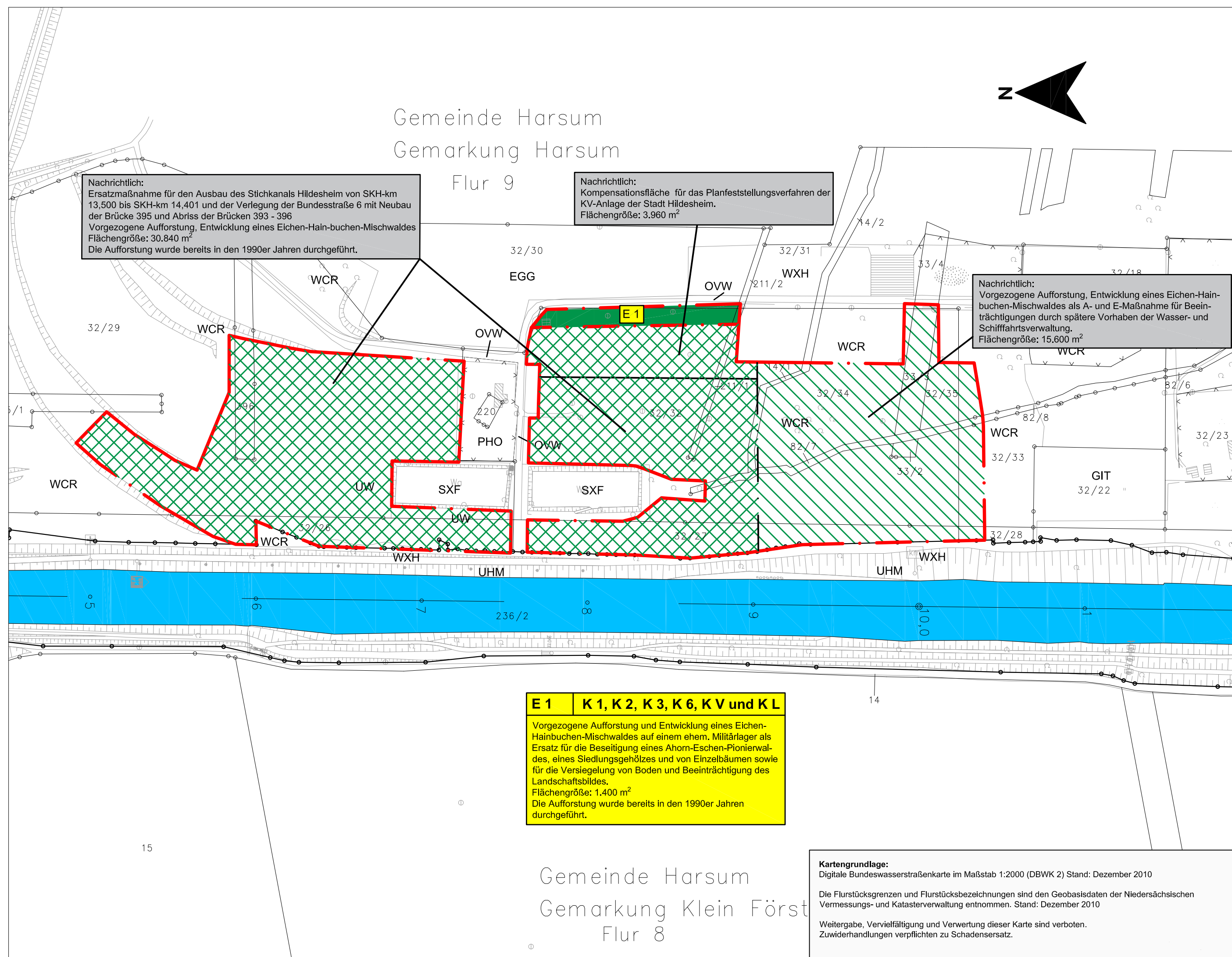

5.			
4.			
3.			
2.			
1.	Änderung Flächenzuschnitt E 1	14.05.2019	Wil.
Nr.	Art der Änderung	Datum	Aufgestellt

Entwurfsbearbeitung:		Datum	Zeichen
Landschaftsplanungsbüro Seling		bearbeitet	Mai 2016 Wil.
Max-Reger-Str. 24 49076 Osnabrück 0541/42929 buero-seling@t-online.de		gezeichnet	Mai 2016 Kau.
		geprüft:	Mai 2016 gez. Willenbrink
		Projektnummer:	

Straßenbauverwaltung des Landes Niedersachsen		Unterlage 9.3	
Straße: B.6..... von Abschnitt 760..... bis Abschnitt 760..... von Station: 1538..... bis Station: 1322.....		Blatt-Nr. 1	
(Nächster Ort): .....		Reg. Nr.	
		Datum	Zeichen
		nachgeprüft	21.05.2019 Bö.
Bundesstraße 6 Umbau südlich Hasede - Feststellungsentwurf -		Landschaftspflegerischer Begleitplan (LBP) Maßnahmenplan - Kompensationsfläche Harsum	
		Maßstab: 1:2.000	
Aufgestellt: Hannover, den 29.05.2019 Niedersächsische Landesbehörde für Straßenbau und Verkehr Geschäftsbereich Hannover			
Im Auftrage: gez. Fundheller			