

Gemeinde Nordstemmen
Gemarkung Adensen
Flur 9

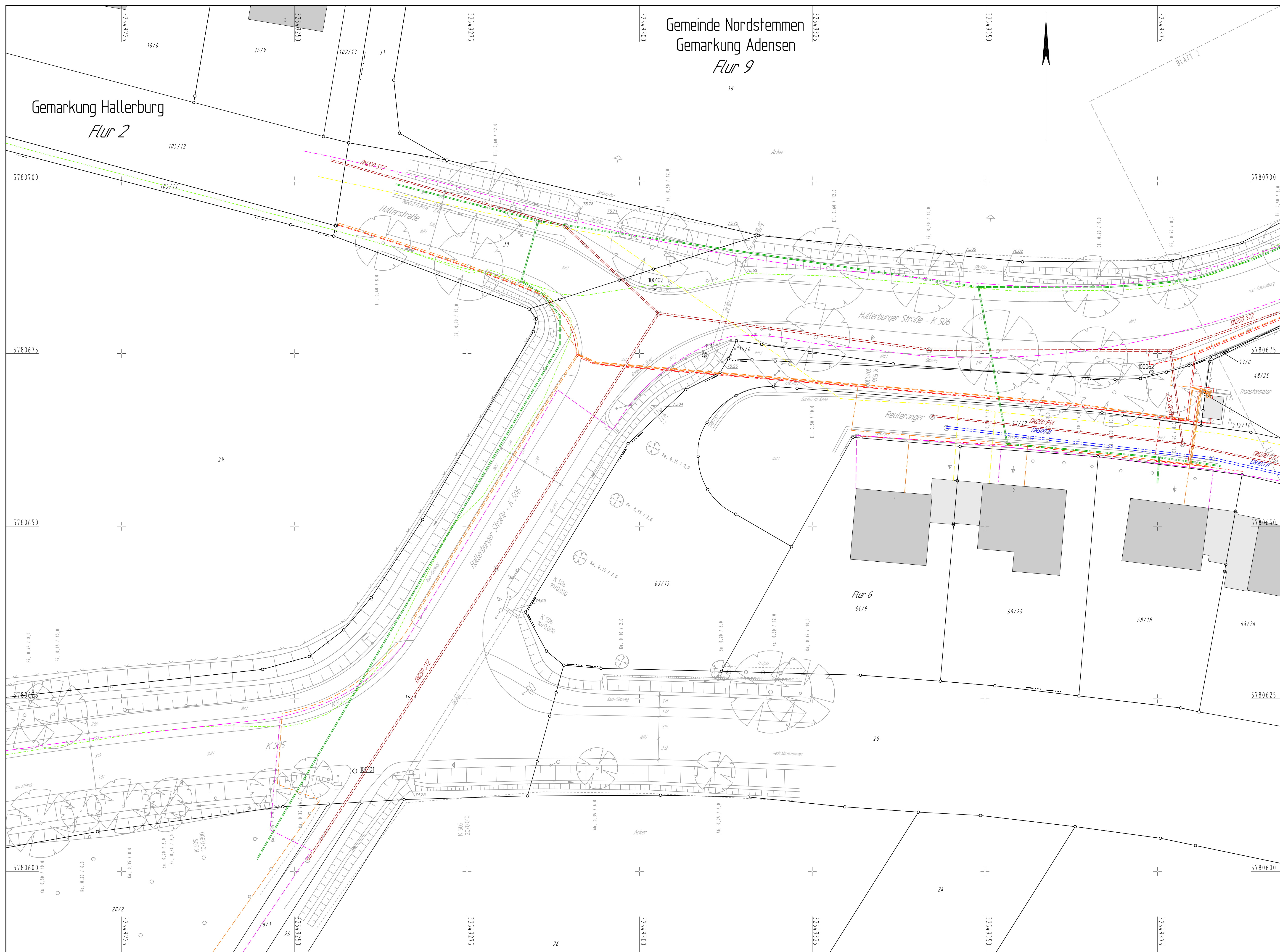

3.			
2.			
1.			
Nr.	Art der Änderung	Datum	Aufgestellt

Bearbeitung: Ingenieurbüro Keuntje GmbH Winzenburger Str. 19, 31084 Friedr. Lüne Tel.: 051 94 94 51-0 Fax: 052 222 463 388 e-mail: ing-keuntje@t-online.de	Datum bearbeitet: Aug. 2018 Ro.	
	Zeichen gezeichnet: Sept. 2018 Wo.	
	geprüft: 22.08.2019 gez. Keuntje	
	HOCH- und TIEFBAU Beratung - Planung Bauüberwachung	

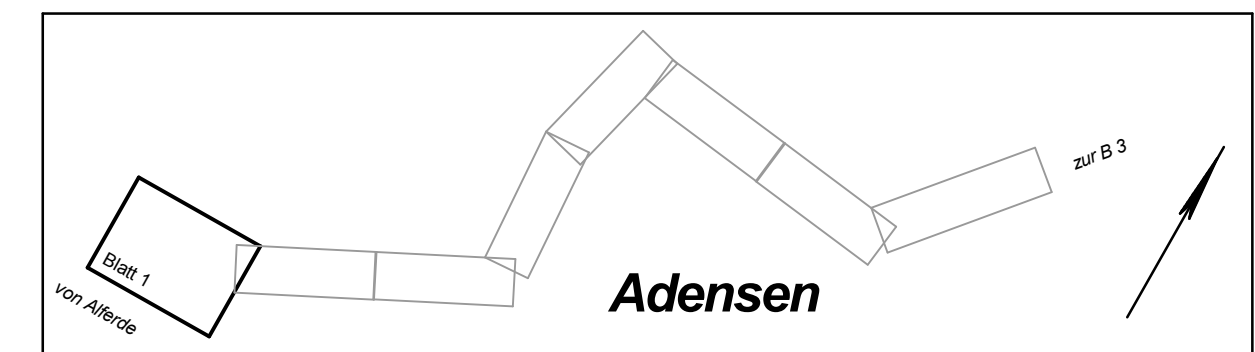

Landkreis Hildesheim	Unterlage 16.1 Blatt Nr. 1 Reg. Nr.
	Datum nachgeprüft: 02.03.2021 gez. Blenke
Ausbau der K 506 von der K 505 einschl. der OD Adensen	
FESTSTELLUNGSENTWURF Lageplan für Ver- und Entsorgungsanlagen Maßstab 1:250	
Aufgestellt: Hildesheim, den 01.03.2021 Landkreis Hildesheim, Der Landrat - Straßenverkehrsamt - i.A. gez. Geweke	

Zeichenerklärung	
	Gemeindegrenze
	Gemarkungsgrenze
	Flurgrenze
	Flurstücksgrenze
	Baum Laub/Nadel
	geplanter Baum
	Böschung
	Hecke/Zaun
	Mauer
	Stützmauer
	Böschung vorh.
	Zugang/Zufahrt
	Kilometerstein
	Ortsdurchfahrtsgrenze
	Lampe
	Stahlgittermast
	Stahlrohrmast
	Betonmast
	Holzmast
	RW/SW/MW Schacht
	Straßeneinlauf verk./gegl.
	Ablauf rund/reckig
	Schieber Wasser/Gas
	Unter-/Oberflurhydrant
	Ampel vorh./gepl.
	Verkehrs-/Rahweisschild
	Naturdenkmal Baum
	Kabel-u. Verteilerkasten

	8 Telekommunikationsanlagen im Zuge der Ausbaustrecke
	9 Elektrische Erorkabel und Freileitungen
	10 Gasleitungen im Zuge der Ausbaustrecke
	11 Trinkwasserversorgung
	12 Leitungen

Zeichenerklärung	
	Regenwasserleit. vorh.
	Regenwasserleit. gepl.
	Schmutzwasserleit. vorh.
	Schmutzwasserleit. gepl.
	Mischwasserleit. vorh.
	Druckrohrleitung
	Elektrische Leitung
	Mittelspannung
	Niederspannung
	Fernmeldeleitung
	Wasserleitung
	Gasleitung
	htp
	Absteller Wasser/Gas
	Unter-/Oberflurhydrant
	Kabelkasten Elt/Post

Die Eintragung der Leitungen und Anlagen zeigt lediglich deren Vorhandensein, soweit sie bekannt sind. Für die Angaben, insbesondere Maße, übernehmen wir kein Gewähr. Die genaue Lage ist an Ort und Stelle durch geeignete Maßnahmen, z.B. Querschläge, vor Beginn der Arbeiten zu ermitteln.

Grundplan Grundriß	Blatt: 1	Juni 2013
Herzst./Photogr.-Aufnahme vom: Mai 2013		gez. Dipl.-Ing. D. Linz
verm.-techn./bautechn. Feldvergleich vom: Juli 2013		Unterschrift / Datum
Grundplan Kataster	Blatt: 1	Juni 2013
Maßnahme: K 506 / OD Adensen	Stand vom: 02/2013	gez. Dipl.-Ing. D. Linz
ALKIS-Datensatz		Unterschrift / Datum